

Estratto. Per maggiori  
informazioni scrivere a  
[a.scola@progettica.it](mailto:a.scola@progettica.it)

**Progettica**<sup>®</sup>

**Acceleratori di crescita**  
*Specialisti Food & Beverage*

# **OSSERVATORIO HO.RE.CA. DISTRIBUTORI FOOD SERVICE Report Mensile**

*9 Gennaio 2023*

Via G.Cavalcanti, 5 - 20127 MILANO  
[www.progettica.it](http://www.progettica.it)

## Premessa

### Criteri metodologici

- L'osservatorio è costruito utilizzando i dati puntuali delle vendite effettuate nel solo **Canale Ho.re.ca. relative ad un gruppo di primarie società di Distribuzione Food Service** a livello nazionale, con le quali manteniamo un rapporto di consulenza commerciale continuativo basato su metodologie di analisi comuni.
- La rappresentatività e la dimensione del campione (**oltre il 10% del totale valore mercato stimato**), omogeneo sia per area Nielsen che per tipologia, rapportata all'universo dei Distributori Italiani, ci consente di ottenere delle evidenze con margini di approssimazione minimi.
- La presente analisi è condotta sul campo da un gruppo di specialisti del settore e confrontata con dati di aziende di Produzione Alimentari, di Gruppi d'acquisto e Consorzi, per verificare la coerenza degli indicatori di trend.
- La seguente analisi è orientata alla misurazione dell'andamento del venduto, confrontato:
  - ✓ con il mese del pari periodo dell'anno precedente e progressivo
- Il totale è rappresentato dal **fatturato complessivo delle società**.

# Il Campione Osservato - Fatturato

Dati a totale Annuo 2021

- Distribuzione del fatturato per AREA GEOGRAFICA

€ 684.312.000

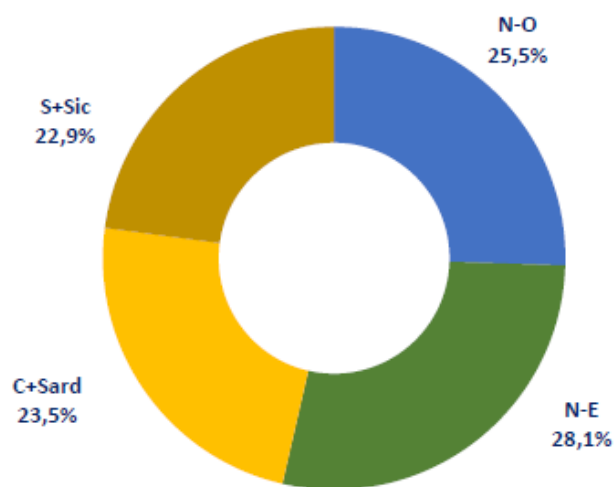

- Distribuzione del fatturato per CATEGORIA

€ 684.312.000

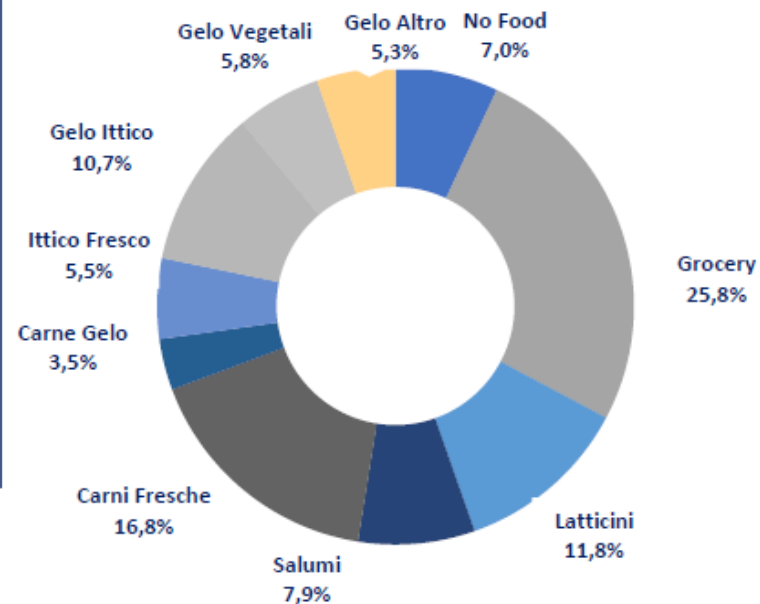

- Distribuzione del fatturato per CANALE

€ 684312.000

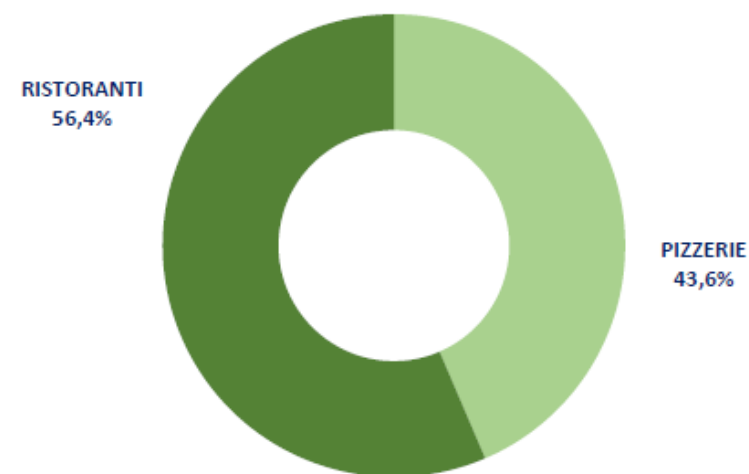

# L'andamento del fatturato del Canale Ho.re.ca.

### Dati percentuali – Variazioni su mese vs. 2021

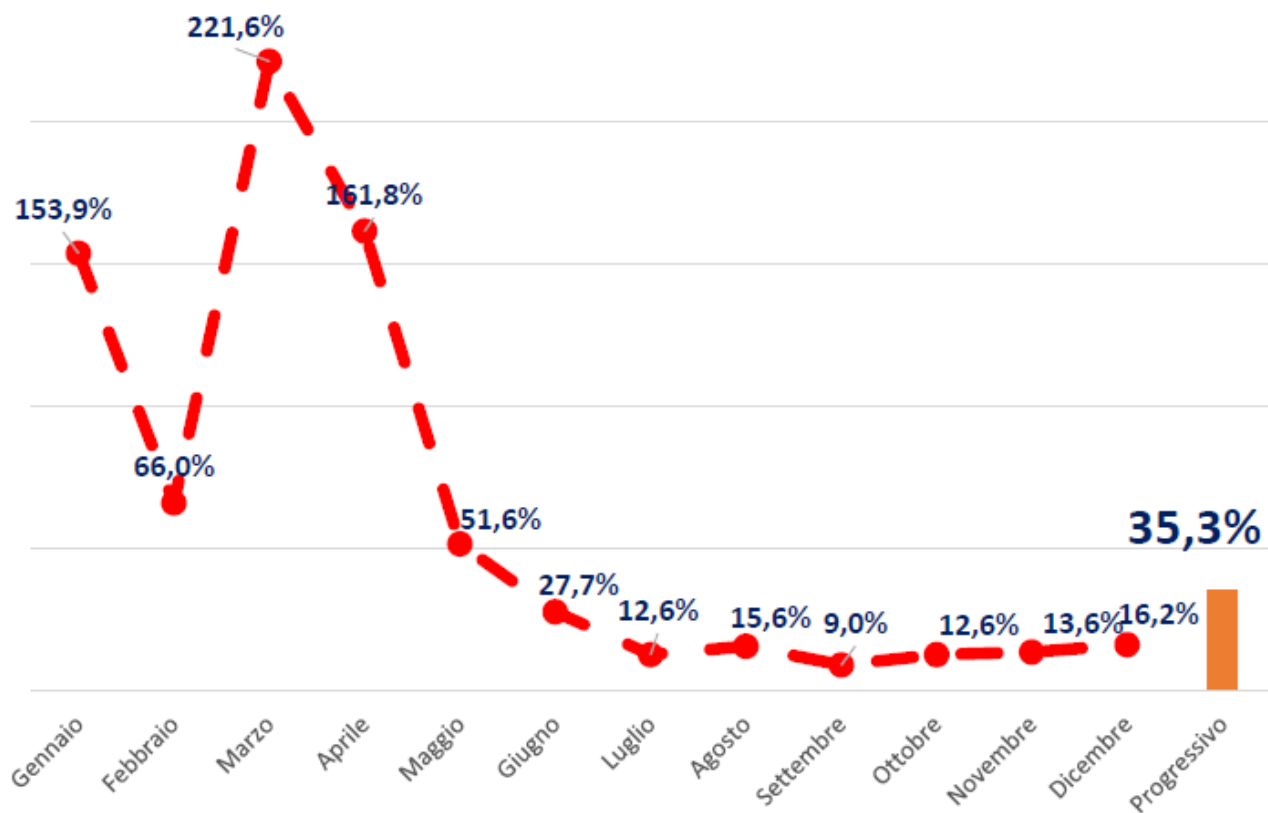

### Dati percentuali – Variazioni su mese vs. 2019



# FATTURATO per Categoria - Progressivo

- Dati percentuali

- Distribuzione del fatturato per Categoria

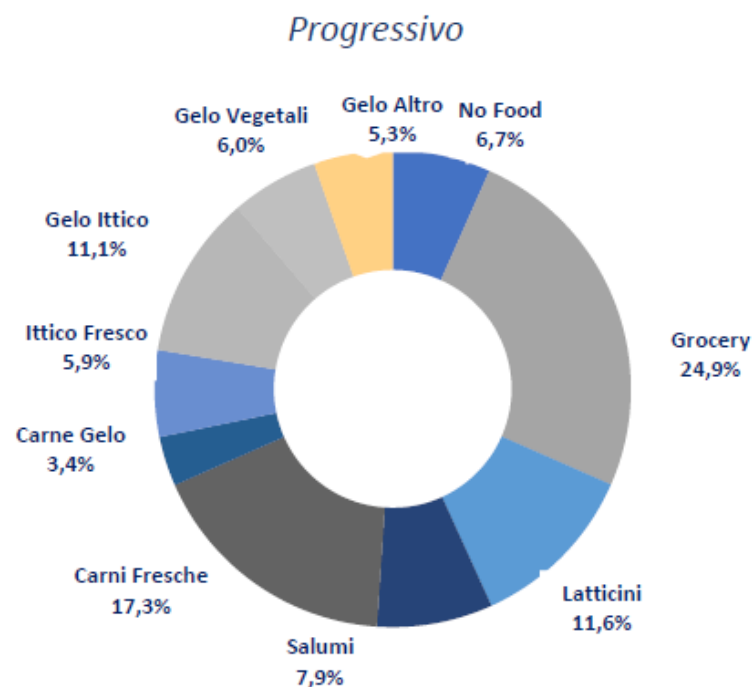

- Andamento del fatturato per Categoria

Variazioni percentuali rispetto progressivo **anno 2021**

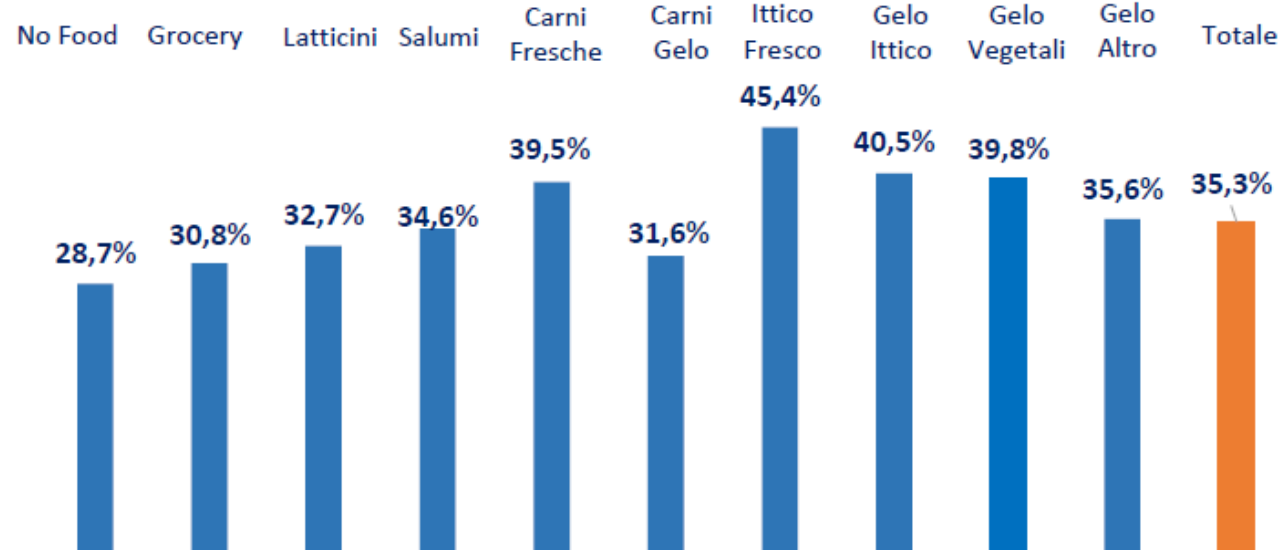

## FATTURATO per Canale

- Dati percentuali

- Andamento del Fatturato per Canale

Variazioni percentuali rispetto mese anno 2019



- Andamento del Fatturato per Canale

Variazioni percentuali rispetto mese anno 2021

